

Grundriss UG, R 2
M 1/100

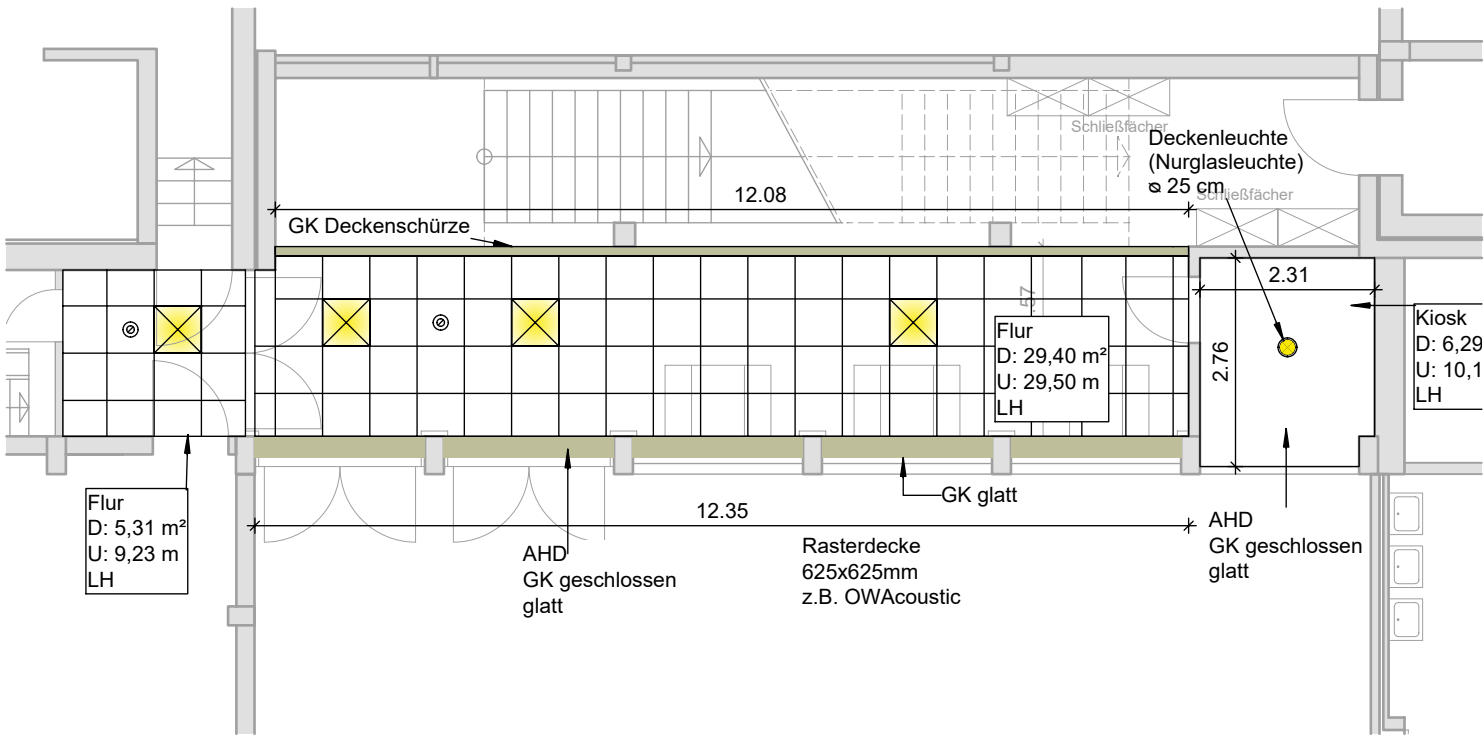

Grundriss UG, R 1
M 1/100

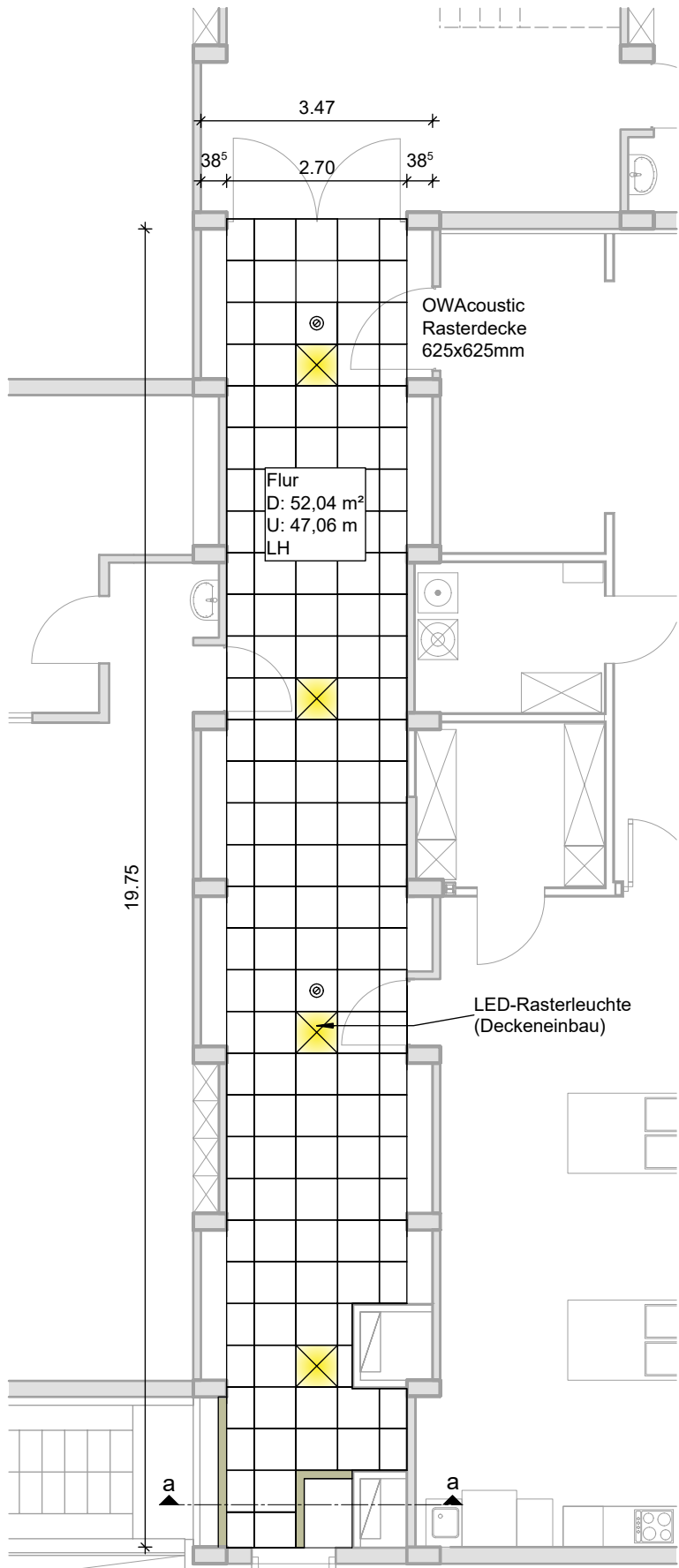
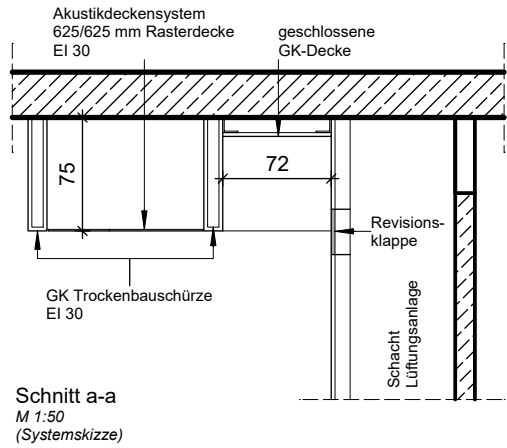

Grundriss UG, R 3
M 1/100

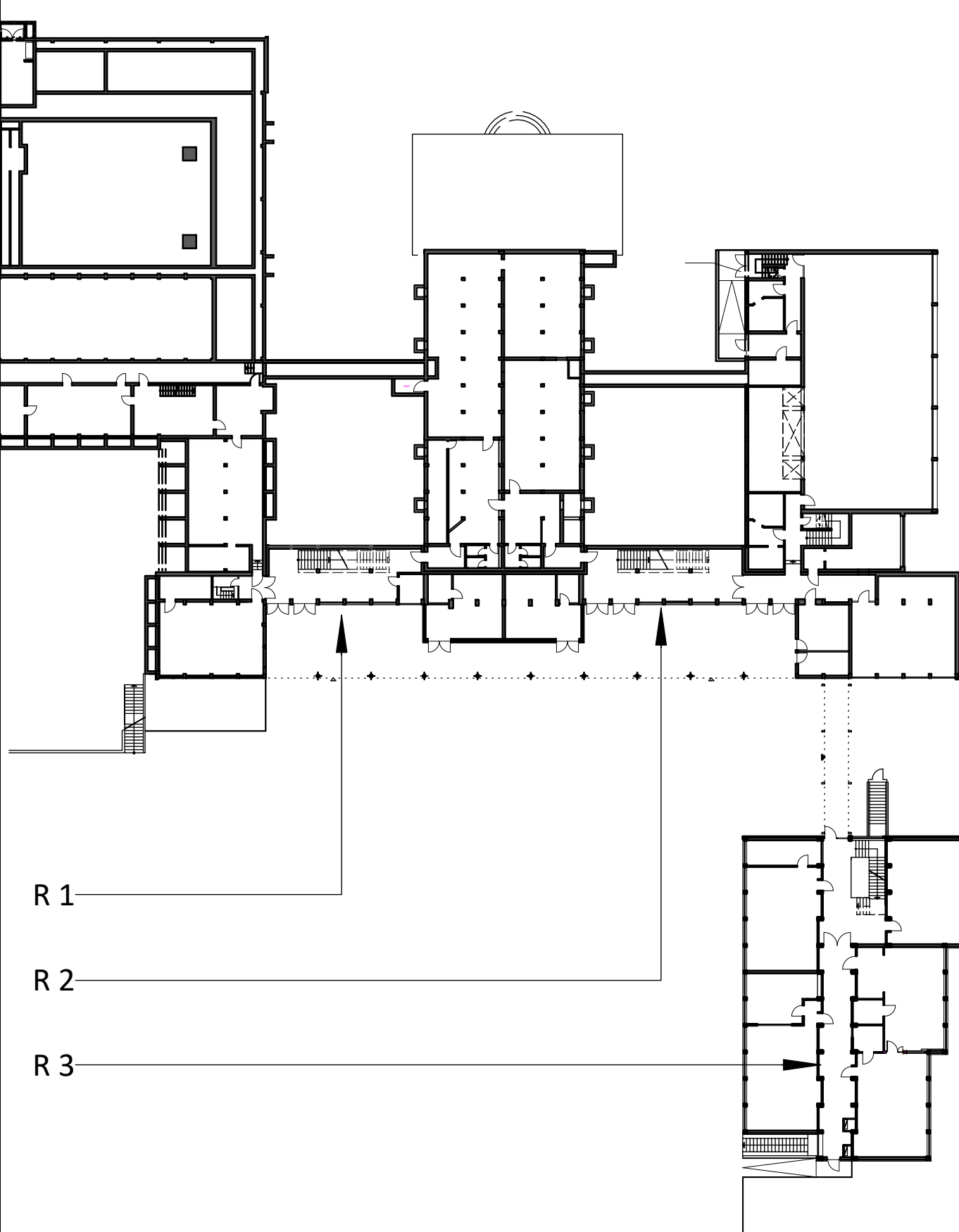

Bauvorhaben: Realschule Gillesweg 1 52511 Geilenkirchen				Stadt Geilenkirchen	
Planinhalt: Grundriss UG, Abhangdecke		Maßstab: 1/100	gezeichnet	Datum	
			Magu	07.12.23	
Planungsstand: Ausführungsplanung		Index:	Projektnummer: 21040-006	Plannummer: A 03	Plandatum: 18.05.2026
H/B = 420 / 594 (0.25m²)				Allplan 2022	